医療法人　永寿会
シーサイド病院

毎月開催

お仕事説明会

お子様同伴での参加も大歓迎！

開催日・当日の流れ

5.19(月)21(水) / 6.19(木)24(火) / 7.14(月)16(水)【10:30-11:45】

①病院紹介　②業務内容について　③院内見学　④職員インタビュー　⑤質疑応答

※の職種は常勤（正職員）での募集も行っております。

勤務条件

職種	※病棟看護師	※介護士	介護助手	入浴介助
時給	1,200円～1,470円	1,030円～1,150円	1,000円	1,500円
業務	病棟での看護業務全般	病棟またはグループホームでの介護業務全般	病棟での介護助手業務全般 ※身体介護なし	病棟での入浴介助
時間	9:00~17:00の間で3時間以上	【病棟】9:00~17:00の間で3時間以上 【グループホーム】応相談	9:00~17:00の間で3時間以上	9:00~13:00の間で3時間以上（休憩なし）
資格免許	准看護師または看護師免許必須	—	—	—

申込方法

お電話または右記 QR コードを読み込んで申込みフォームよりお申込みください。

お電話でのお問い合わせは シーサイド病院 総務課 採用担当

092-806-7710 まで［電話受付：平日 9:00～17:00］

- ☑ 自由なシフト
- ☑ 残業ナシ
- ☑ W ワーク OK ※本業先の許可必須
- ☑ 託児所有り（¥250/1日）
- ☑ お子様の体調不良など、急なお休みにも柔軟に対応！
- ☑ お子様の夏休み等、長期休暇もご相談ください ※規定あり

所在地　〒819-0165
福岡県福岡市西区今津3810番地

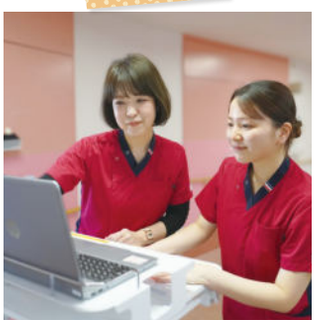

和気あいあいの職場です

職員同士お互いにフォローし合える環境で、毎日の残業も少なく、子育てをしながら働いているママさんも沢山いらっしゃいます。もし少しでもご興味があるようでしたら、ぜひご一緒に働けたら嬉しいです。

病棟看護師

新人への指導やフォロー体制が充実

院内での看護補助及び介護業務を行います。ブランクがあっても、入職後の職員研修や相談窓口も充実しており、時間をかけて丁寧に仕事を教えてもらえるので安心感があります。

病棟介護士

未経験でも大丈夫！

食事、入浴の準備や、病衣、リネン類の整理など、介護助手業務全般を担っています。身体介護はないため、未経験の方でも安心して働けます。福利厚生が充実しているのも嬉しいポイントです。

介護助手

自分のペースで働ける！

病棟での入浴介助を行っています。利用者さんの「気持ちよかった～」の声が嬉しいです。自由な働き方ができる部署なので、子育てとの両立もしやすく、働きやすさもバッチリです！

入浴介助

お問合せ先

TEL 092-806-7710

医療法人 永寿会 シーサイド病院

シーサイド病院介護医療院

〒819-0165 福岡県福岡市西区今津3810番地

当院ホームページはこちら